

BLOQUE 6 BIBLIOTECA

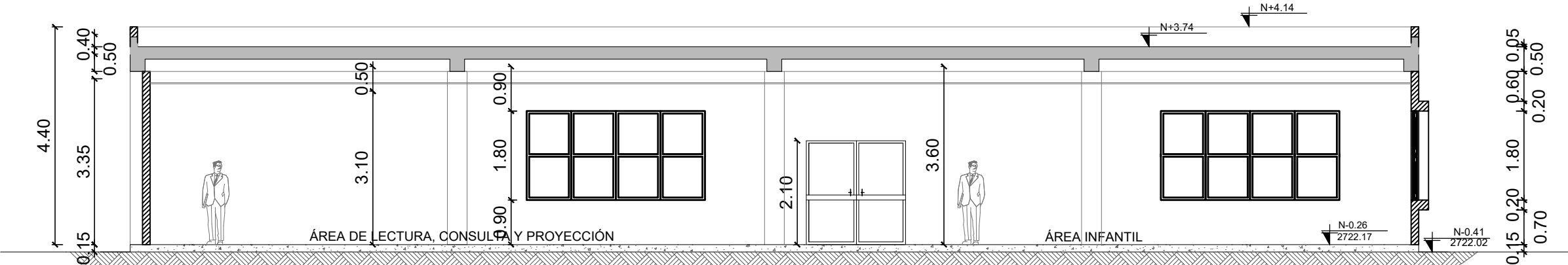

CORTE A-A'

ESCALA 1:100

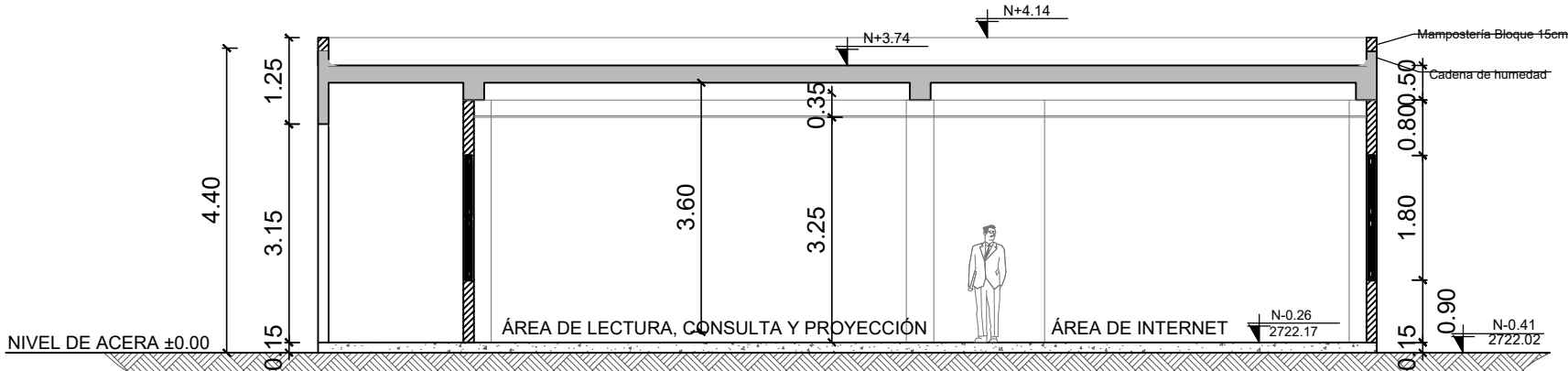

CORTE B-B'

ESCALA 1:100

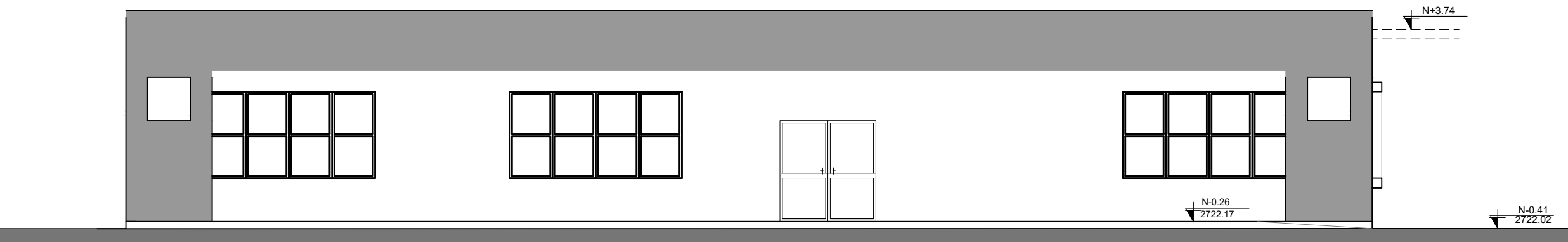

FACHADA FRONTAL

ESCALA 1:100

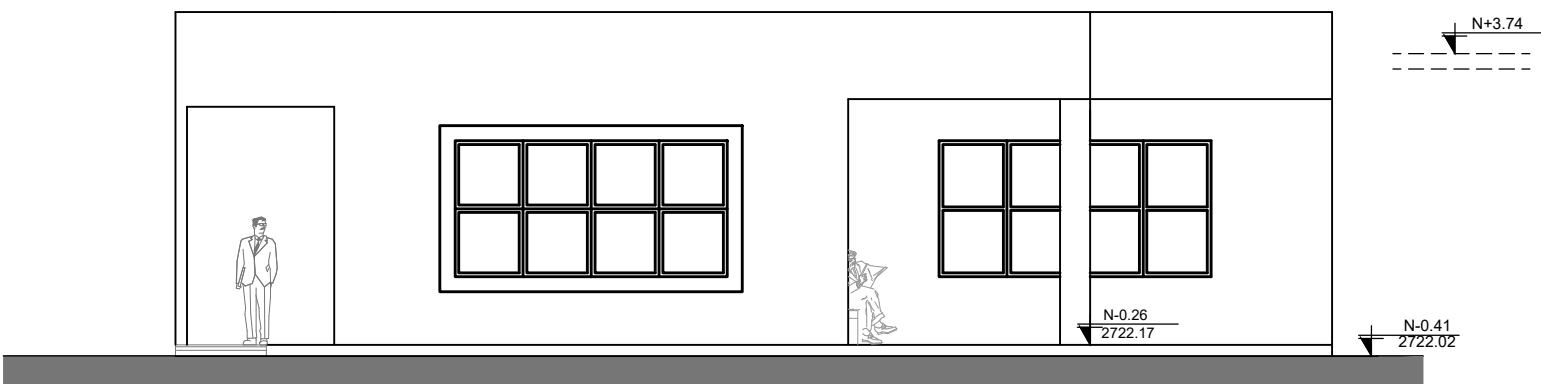

FACHADA LAT. DERECHA

ESCALA 1:100

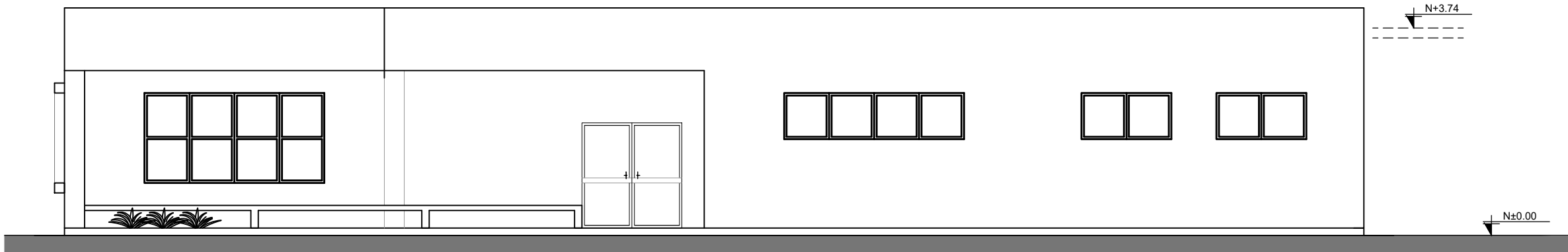

FACHADA POSTERIOR

ESCALA 1:100

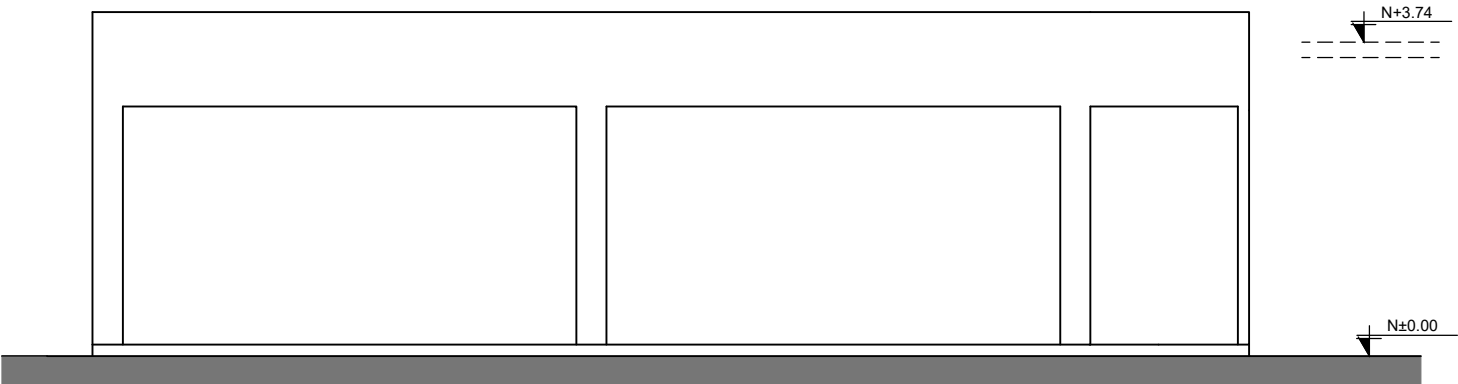

FACHADA LAT. IZQUIERDA

ESCALA 1:100



RESPONSABLES:

ELABORADO: ARQ. ANDRÉS ARAGUILLIN
ANALISTA
MINISTERIO DE EDUCACIÓN

REVISADO: ARQ. FERNANDA PAREDES
ANALISTA
MINISTERIO DE EDUCACIÓN
APROBADO: ARQ. ALEJANDRA LARREA
GERENTE
NUEVA INFRAESTRUCTURA EDUCATIVA

PROYECTO:

"ESTUDIOS DE INTERVENCIÓN EN LA INFRAESTRUCTURA
EXISTENTE Y PROPUESTA PARA LA REPOTENCIACIÓN DE LA
UNIDAD EDUCATIVA MALCHINGUÍ, UBICADA EN EL CANTÓN
PEDRO MONCAYO, PROVINCIA DE PICHINCHA.

UBICACIÓN EN IMPLANTACIÓN:

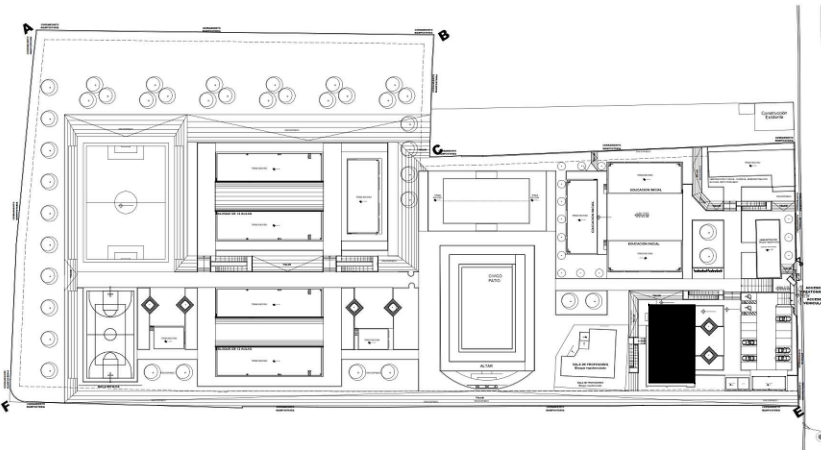

UNIDAD EDUCATIVA:

UNIDAD EDUCATIVA MALCHINGUÍ

CANTON:

PEDRO MONCAYO

PROVINCIA:

PICHINCHA

CONTIENE:

B6 BIBLIOTECA
CORTES Y FACHADAS

ESCALAS:

INDICADAS

FECHA:

SEPTIEMBRE -2020

LAMINA Nº:

AR - 39

SELLOS MUNICIPALES / APROBACIÓN:

